

Diese Zeichnung ist Eigentum der Festo Didactic SE. This drawing is the property of Festo Didactic SE.

&EAB

Inhaltsverzeichnis Table of contents

<&EAA/1

3 >>

Datum	27.01.2021	Festo Didactic SE	FESTO	Übersicht overview	S-Nr.	CP-Module		= H	Presse	Seite 2 von 26
Bearb.	Schuhmacher	Rechbergstraße 3			PSP / DPJ	VN	80325074			
Erst.	Schuhmacher	D-73770 Denkendorf								
Ze.Nr.		N:	F:	EPL0VZFG7M	Z:\INTData\EPLAN\DATA_xx\DEV\Projects\Didactic\Products\26 CP-AM\03.01 CP-AM\()PRESS.elk					

Diese Zeichnung ist Eigentum der Festo Didactic SE. This drawing is the property of Festo Didactic SE.

&EDB

Übersicht Overview

<&EAB/3

5>>

Datum	27.01.2021	Festo Didactic SE
Bearb.	Schuhmacher	Rechbergstraße 3
Erst.	Schuhmacher	D-73770 Denkendorf
Ze.Nr.	N:	F:



Übersicht
overview

S-Nr.	CP-Module
PSP / DPJ	VN
	8032507

= H	Presse	Seite 4
		von 26

Z:\INT\DATA\EPLAN\DATA_xx\DEV\Projects\Didactic\Products\26 CP-AM\03.01 CP-AM\()PRESS.elk

Diese Zeichnung ist Eigentum der Festo Didactic SE. This drawing is the property of Festo Didactic SE.

&EPC

Stücklisten

<&EDB/6

8>>

Datum	27.01.2021	Festo Didactic SE	
Bearb.	Schuhmacher	Rechbergstraße 3	
Erst.	Schuhmacher	D-73770 Denkendorf	
Ze.Nr.		N:	F:



Übersicht
overview

S-Nr.	CP-Module
PSP / DPJ	VN
	8032507

= H	Presse	Seite 7
		von 26

Z:\INT\DATA\EPLAN\DATA_xx\DEV\Projects\Didactic\Products\26 CP-AM\03.01 CP-AM\()PRESS.elk

Diese Zeichnung ist Eigentum der Festo Didactic SE. This drawing is the property of Festo Didactic SE.

+HL

-MB1
FES.196915
CPE10-M1BH-3GL-M7
5

-MB2
FES.196915
CPE10-M1BH-3GL-M7
6

-BG8
165327
3
SOEG-L-Q30-P-A-S-2L
Frontschale ist vorhanden
Front cover is available

-BG8
165360
4
Frontschale ist vorhanden
Front cover is available

-BG2
FES.574335
2
SMT-8M-A-PS-24V-E-2,5-OE
Presseposition erreicht
Press position reached

-BG1
FES.574335
1
SMT-8M-A-PS-24V-E-2,5-OE
Hubzylinder oben
lifting cylinder upper pos.

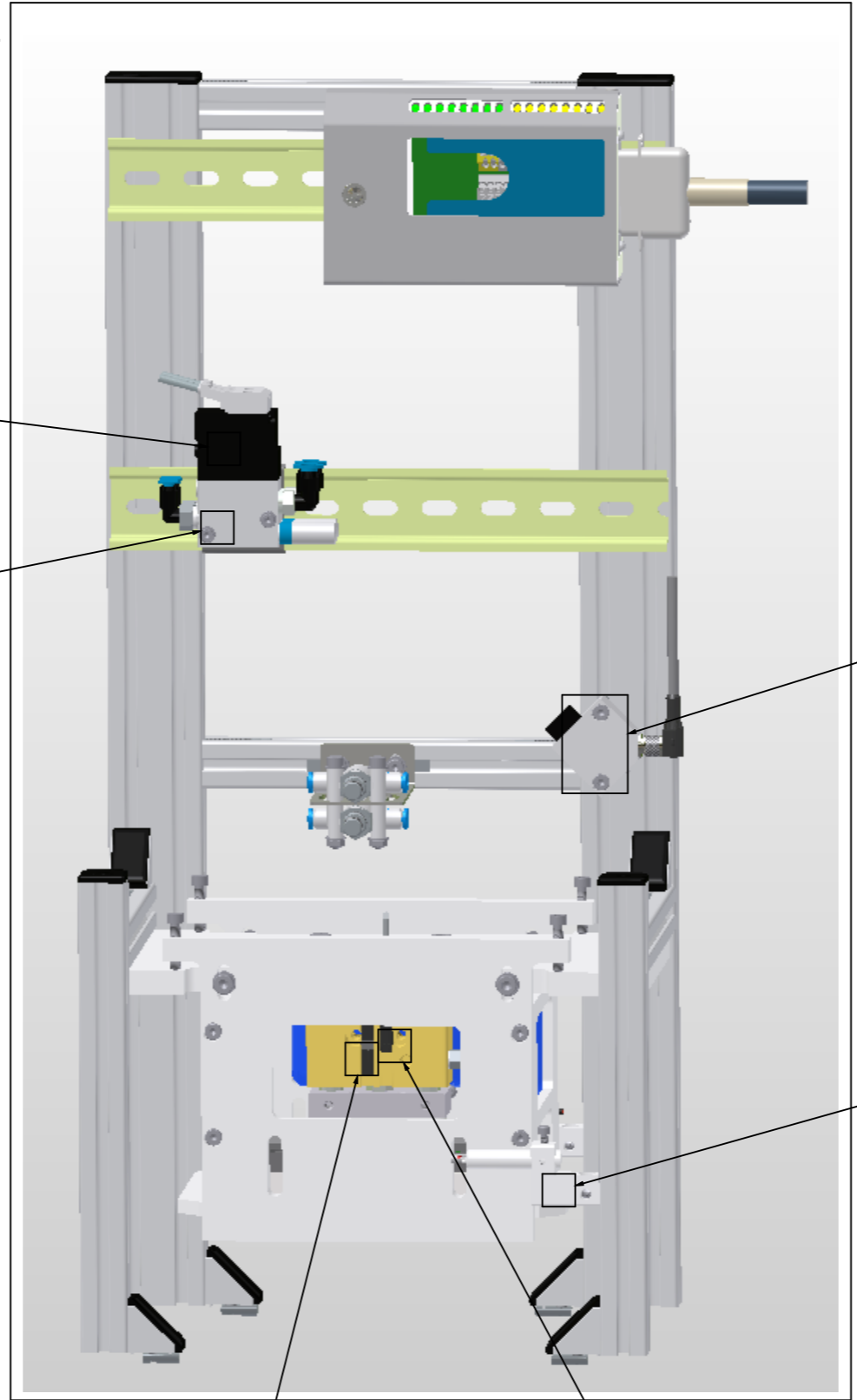

<<40

12>>

Datum	27.01.2021	Festo Didactic SE
Bearb.	Schuhmacher	Rechbergstraße 3
Erst.	Schuhmacher	D-73770 Denkendorf
Ze.Nr.	N:	F:



Aufbauplan
assembly

S-Nr.	CP-Module
PSP / DPJ	VN
	8032507

= H	Presse	Seite 11
4 HL	Presse	von

EPL0VZFG7M Z:\INTData\EPLAN\DATA_xx\DE\Projects\Didactic\Products\26 CP-AM\03.01 CP-AM\()PRESS.elk

Diese Zeichnung ist Eigentum der Festo Didactic SE

-XD1
/12.0
E/A-Modul Station
In/Out-Module Station

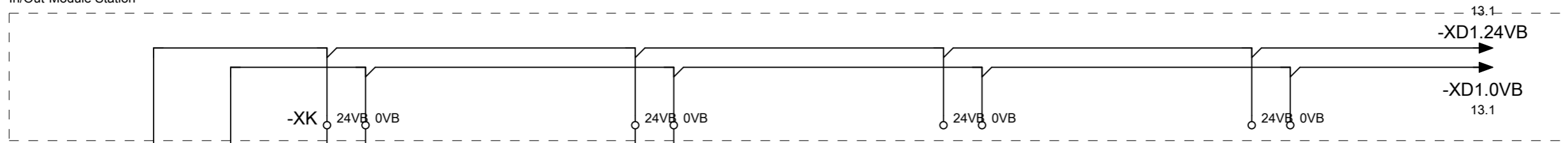

-XD1
E/A-Modul Station
In/Out-Module Station

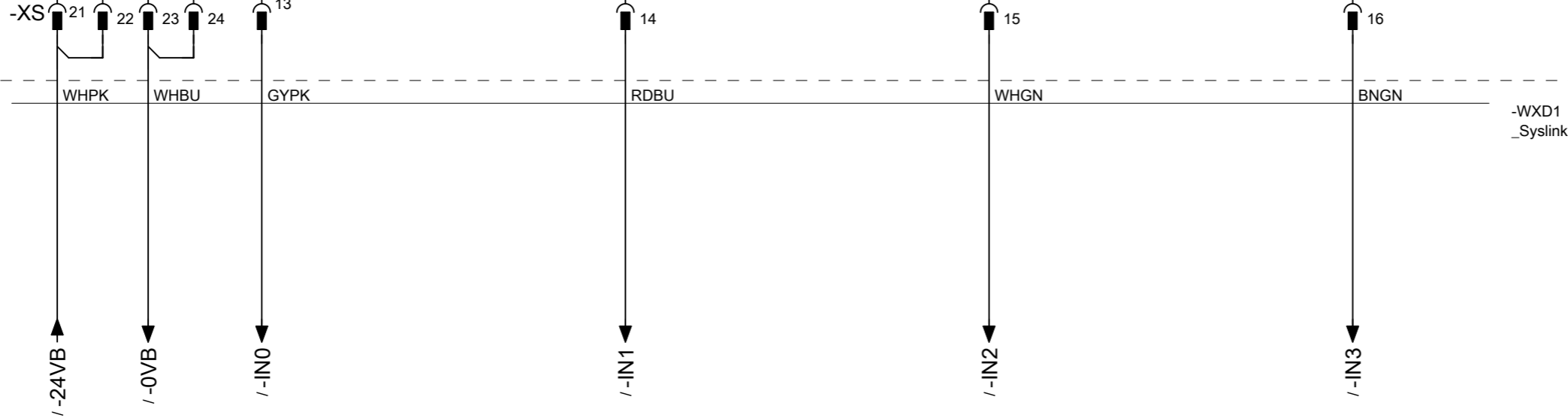

Hubzylinder oben
lifting cylinder upper pos.

Presseposition
erreicht
Press position
reached

Reserve
Reserve

Reserve
Reserve

Diese Zeichnung ist Eigentum der Festo Didactic SE

-XD1
/12.0
E/A-Modul Station
In/Out-Module Station

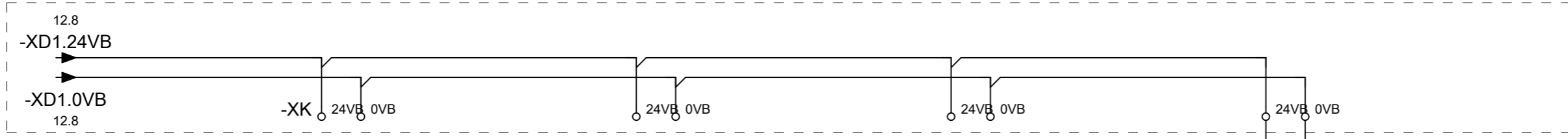

-XD1
E/A-Modul Station
In/Out-Module Station

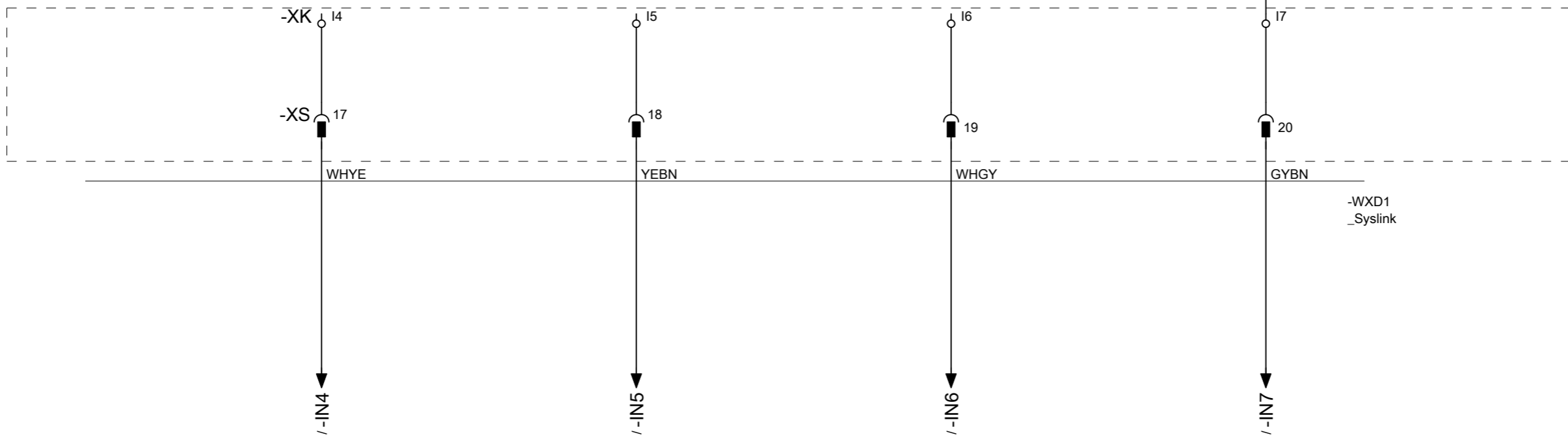

Reserve
Reserve

Reserve
Reserve

Reserve
Reserve

Frontschale ist vorhanden
Front cover is available

Datum	09.03.2021	Festo Didactic SE
Bearb.	Schuhmacher	Rechbergstraße 3
Erst.	Schuhmacher	D-73770 Denkendorf
Ze.Nr.	N:	F:



Eingänge
inputs

S-Nr.	CP-Module
PSP / DPJ	VN 8032507

= H	Presse	Seite 13
4 HL	Presse	von

Diese Zeichnung ist Eigentum der Festo Didactic SE. This drawing is the property of Festo Didactic SE.

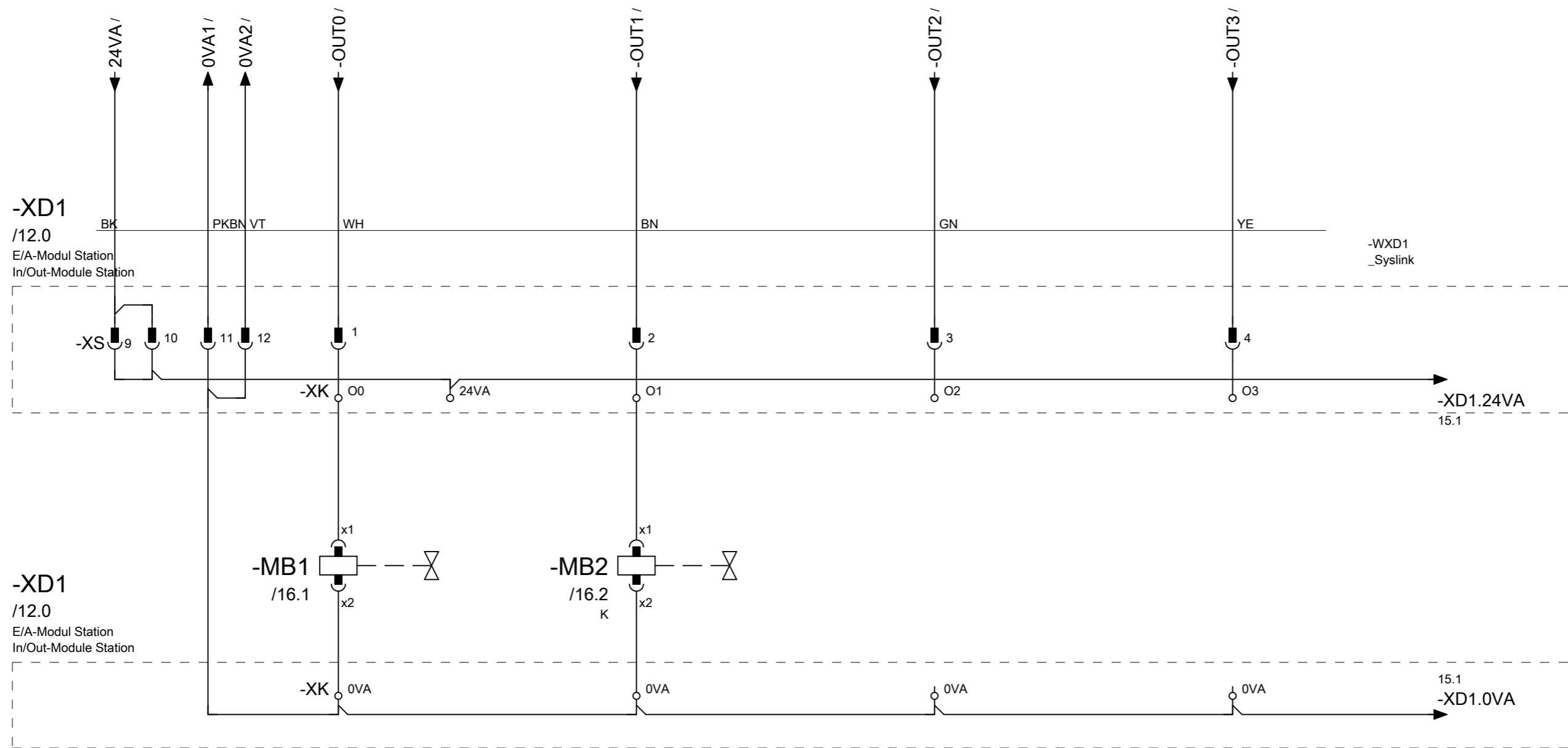

Hubzylinder auf
lifting cylinder up

Hubzylinder ab
lifting cylinder down

Reserve
Reserve

Reserve
Reserve

Diese Zeichnung ist Eigentum der Festo Didactic SE. This drawing is the property of Festo Didactic SE.

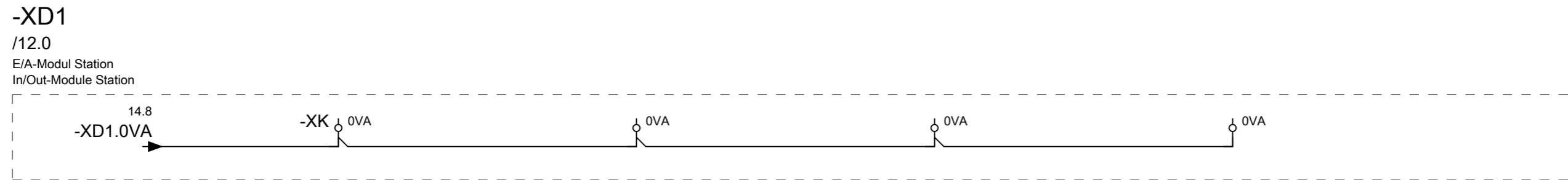
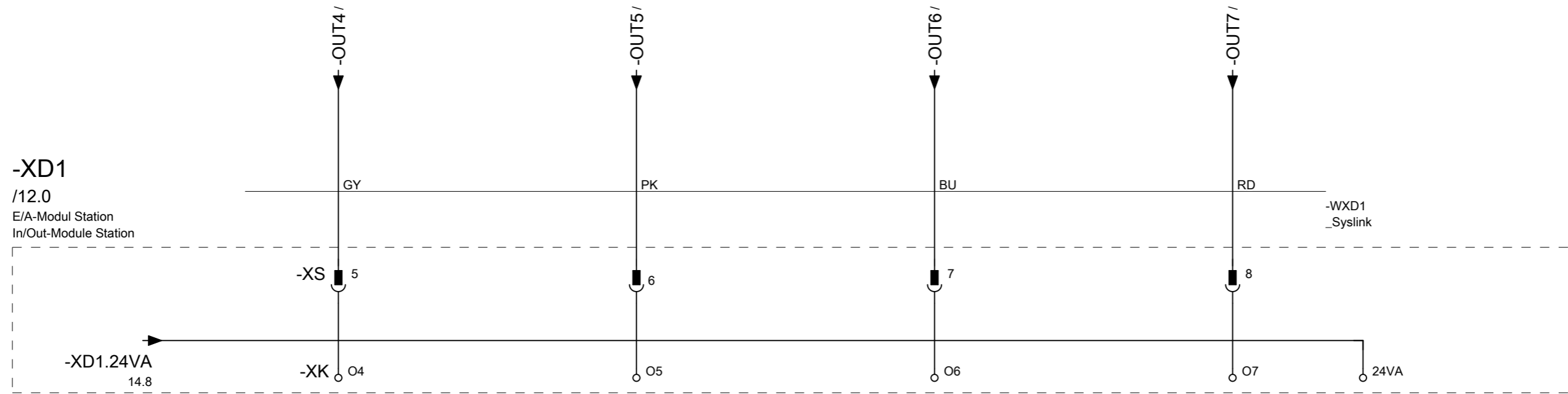

Reserve
Reserve

Reserve
Reserve

Reserve
Reserve

Reserve
Reserve

Datum	27.01.2021	Festo Didactic SE	
Bearb.	Schuhmacher	Rechbergstraße 3	
Erst.	Schuhmacher	D-73770 Denkendorf	
Ze.Nr.	N:	F:	EPL0VZFG7M Z:\INT\DATA\EPLAN\DATA_xx\IDE\Projects\Didactic\Products\26 CP-AM\03.01 CP-AM-1\01.PRESS.elk



Ausgänge
outputs

S-Nr.	CP-Module		
PSP / DPJ	VN	= H	Seite
	8032507	4 HL	15
		Presse	von

Diese Zeichnung ist Eigentum der Festo Didactic SE. This drawing is the property of Festo Didactic SE.

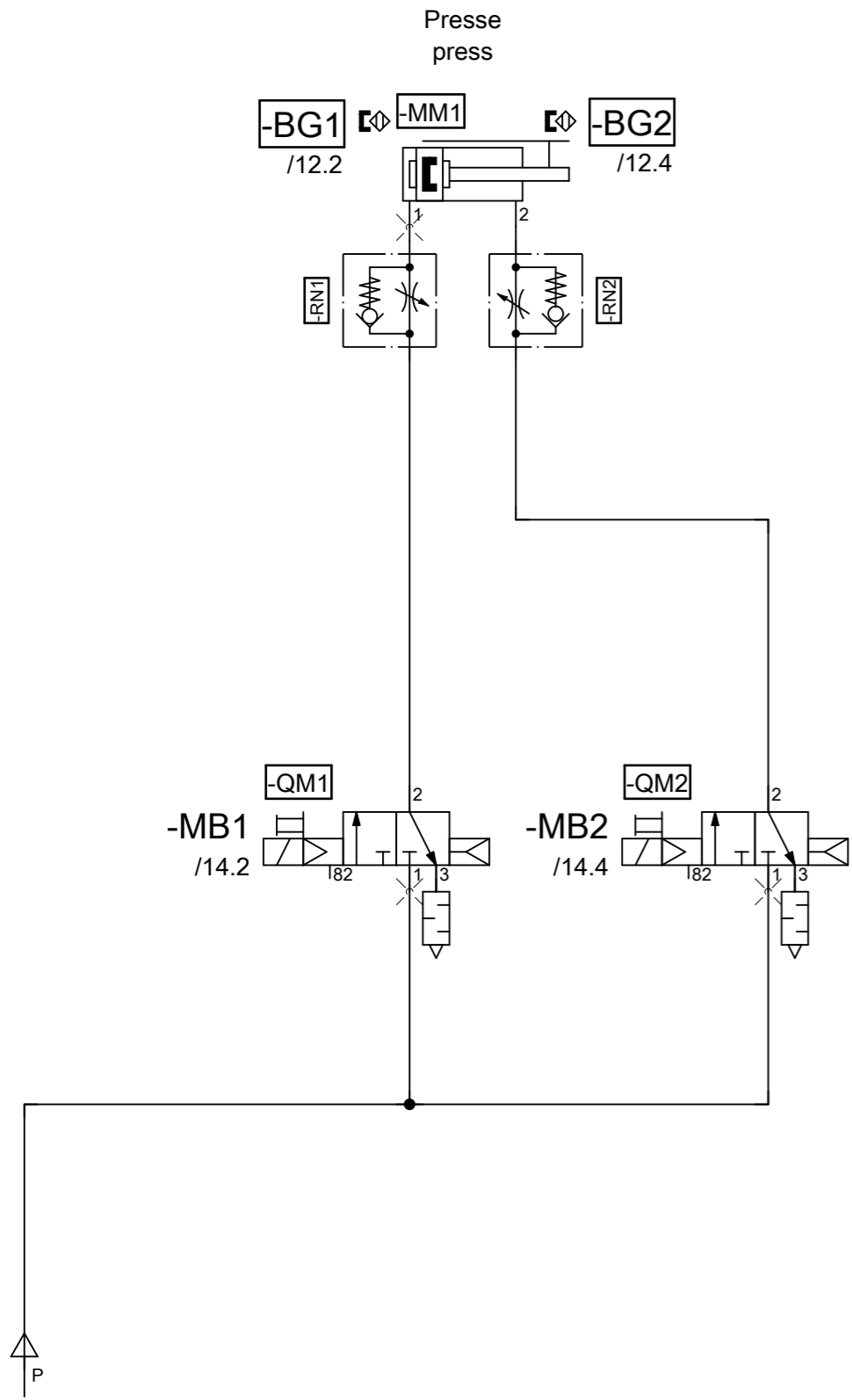

<<45

>>

Datum	27.01.2021	Festo Didactic SE	
Bearb.	Schuhmacher	Rechbergstraße 3	
Erst.	Schuhmacher	D-73770 Denkendorf	
Ze.Nr.	N:	F:	EPL0VZFG7M Z:\INT\DATA\EPLAN\DATA_xx\DE\Projects\Didactic\Products\26 CP-AM\03.01 CP-AM\0)PRESS.elk



Pneumatikplan
pneumatic schematic

S-Nr.	CP-Module			
PSP / DPJ	VN	= H	Presse	Seite 16
	8032507	+ HL	Presse	von